TL-269
ステンレス蓋止

Pull-Down Catch

SUS　TSCA PBT5　RoHS2 10

特長
開放状態でもレバーが振らつかないステンレス製のアームキャッチです。

用途
計測機器・制御盤・分電盤・配電盤・工作機械等

Characteristic
The latch is made of stainless steel. The lever stays stationary even when it is in the unlatched position.

Application
Measuring instruments / Control boards / Distribution panels / Distribution boards / Machine tools, etc.

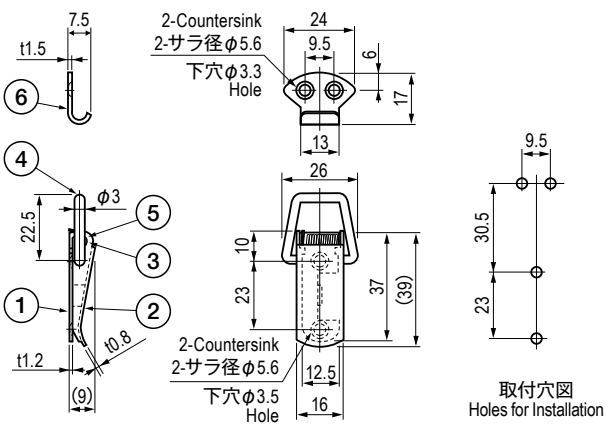

■部品表　Parts List

部番 No.	部品名 Part Name	材質 Material	処理 Finish	数 Quantity
1	ベース　Base	SUS304	バレル研磨　Barrel Polishing	1
2	レバー　Lever			1
3	シャフト　Pin		—	1
4	アーム　Arm			1
5	スプリング　Spring			1
6	キーパー　Keeper		バレル研磨　Barrel Polishing	1

仕様　Specification

型番　Model No.	許容荷重 N (kgf)　Allowable Load N (kgf)	自重 (g)　Net Weight (g)
TL-269-3	118 (12)	17.1